VECKAN FÖR BARNETS RÄTTIGHETER

17.–23.11.2025

#JAGFÅRHÖRATILL
#DUFÅRHÖRATILL

Barnets rättigheter tillkommer varje barn utan åtskillnad på grund av barnets, föräldrarnas eller någon annan laglig vårdnadshavares ras, hudfärg, kön, språk, religion, politiska eller andra åsikter, nationellt, etniskt eller socialt ursprung, förmögenhet, funktionshinder, börd eller andra omständigheter.

FN:s konvention om barnets rättigheter

BARNETS RÄTTIGHETER

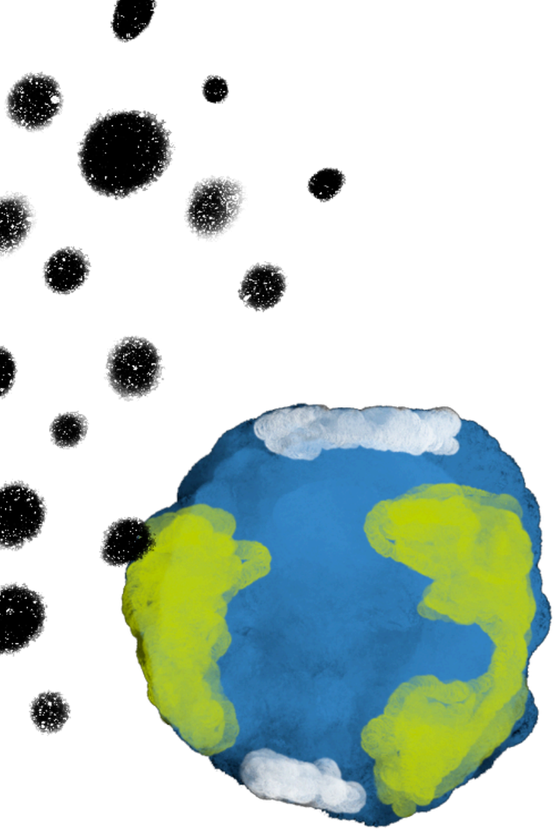

FN:s konvention om barnets rättigheter garanterar varje barn och ung person rätten att leva och växa upp i trygghet.

Konventionen om barnets rättigheter gäller i alla världens länder med undantag för Förenta staterna. Konventionen har varit i kraft på lagnivå i Finland sedan 1991.

BARNETS RÄTTIGHETER

De fyra allmänna principerna för barnets rättigheter är följande:

Inget barn får diskrimineras.

Artikel 2

Barnet har rätt till liv, överlevnad och utveckling.

Artikel 6

Barnets bästa ska ha företräde.

Artikel 3

Barnet har rätt att få sin åsikt beaktad.

Artikel 12

BARNETS RÄTTIGHETER

Dagen för barnets rättigheter firas årligen den

20 november

Dagen för barnets rättigheter är
en etablerad flaggdag.

Veckan för barnets rättigheter är en temavecka i samband med Dagen för barnets rättigheter för att öka kännedomen om barnets rättigheter. Den ordnas av det nationella kommunikationsnätverket för barnets rättigheter.

BARNETS
RÄTTIGHETER

Temat för Veckan för barnets rättigheter 2025 är

BARNETS RÄTT ATT HÖRA TILL

BARNETS RÄTTIGHETER

Barnets rättigheter med barnens ögon 2024

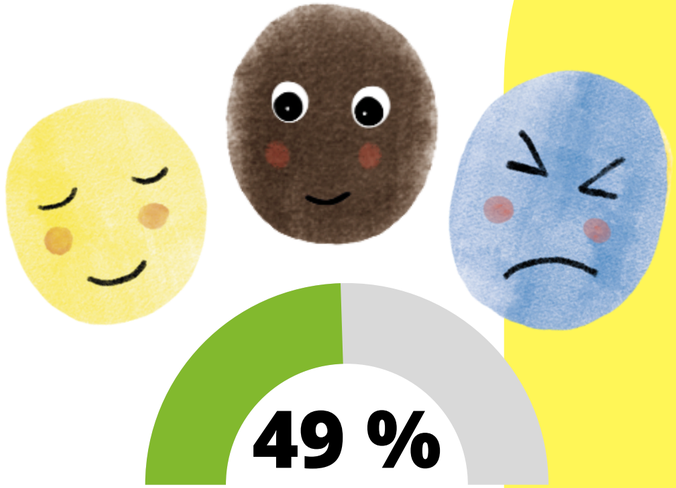

49 % av de barn och unga i åldern 10-17 år som besvarade enkäten om barnets rättigheter upplever att deras åsikter frågas alltför sällan i frågor som gäller dem.

FN:s konvention om barnets rättigheter påminner dock om att varje barn har rätt att höra till en gemenskap och bli hörd.

Barnet kan framföra sin åsikt muntligen, skriftligen, med hjälp av konst eller till och med genom att delta i en demonstration. Barnet har också rätt till yttrande-, mötes- och föreningsfrihet.

BARNETS RÄTTIGHETER

Konventionen om barnets rättigheter finns för att trygga barnets välbefinnande och uppväxt. Här är några rättigheter i anslutning till att bli hörd:

Artikel 12 Barnets åsikter ska beaktas enligt barnets ålder och utvecklingsnivå.

Artikel 13 Barnet har rätt att uttrycka sin åsikt. Barnet har rätt att få information.

Artikel 15 Barn har rätt att organisera sig och verka i föreningar.

BARNETS RÄTTIGHETER

FN:s konvention om barnets rättigheter

FN:s kommitté för barnets rättigheter övervakar att barnets rättigheter tillgodoses. Kommittén anser att Finland bland annat bör:

- Säkerställa att barn och vuxna får information om barnets rättigheter
- Minska diskriminering, t.ex. genom informationskampanjer,
- Förbättra barns digitala läsförmåga
- Säkerställa att barn som vårdas utom hemmet får information om sina rättigheter
- Säkerställa att alla barn får korrekt information om sexuell hälsa,
- Säkerställa att alla barn har lika möjligheter att delta i utbildning
- Säkerställa att barn i alla kommuner har möjlighet till avgiftsfria hobbyer på sin fritid

BARNETS RÄTTIGHETER

Vad innebär rätten att höra till?

Temat har två betydelser: barnet har rätt att höra till och rätt att känna tillhörighet till sin gemenskap och sitt samhälle, och å andra sidan har barnet rätt att inte bara bli sett utan också hört.

BARNETS RÄTTIGHETER

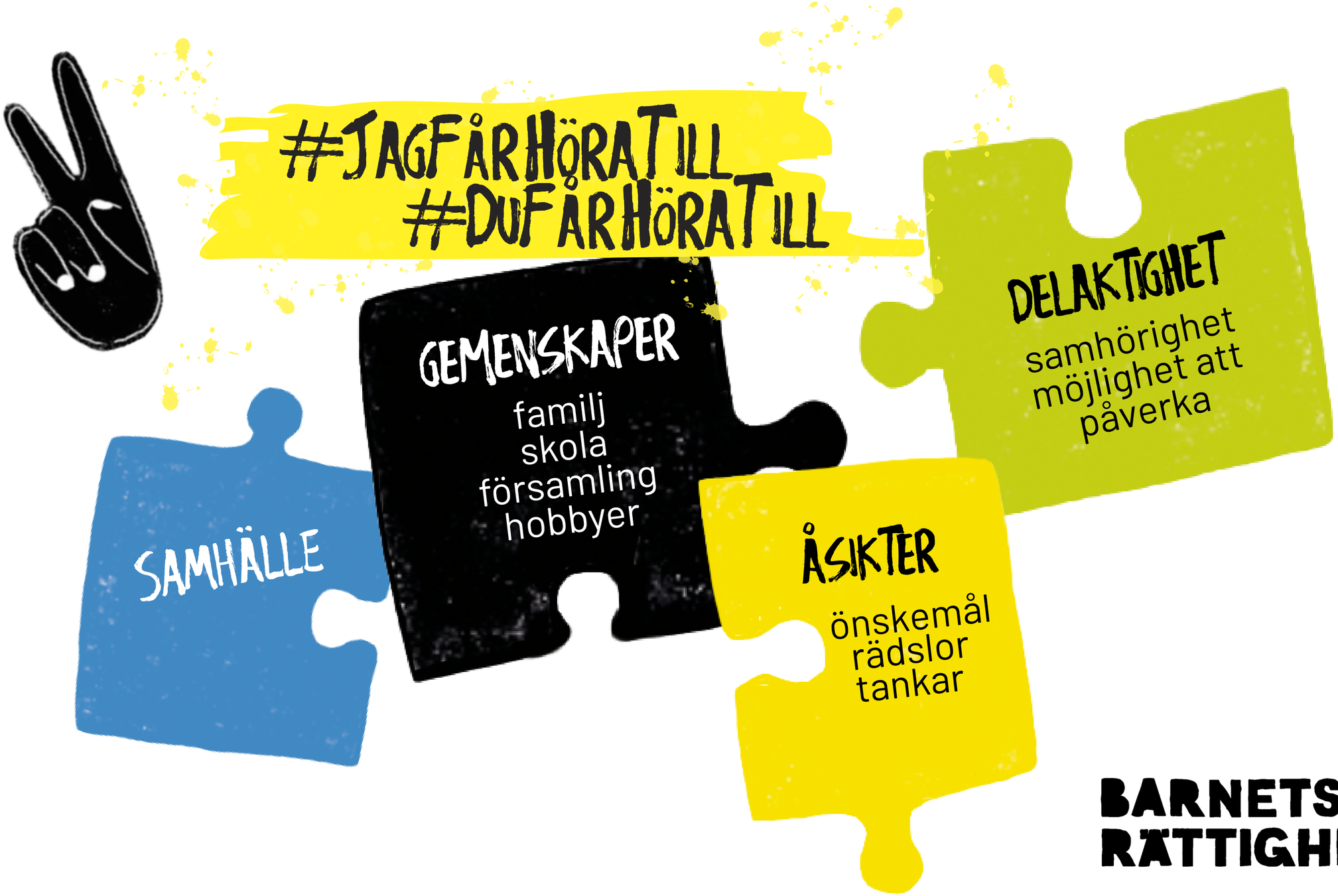

BARNETS RÄTTIGHETER

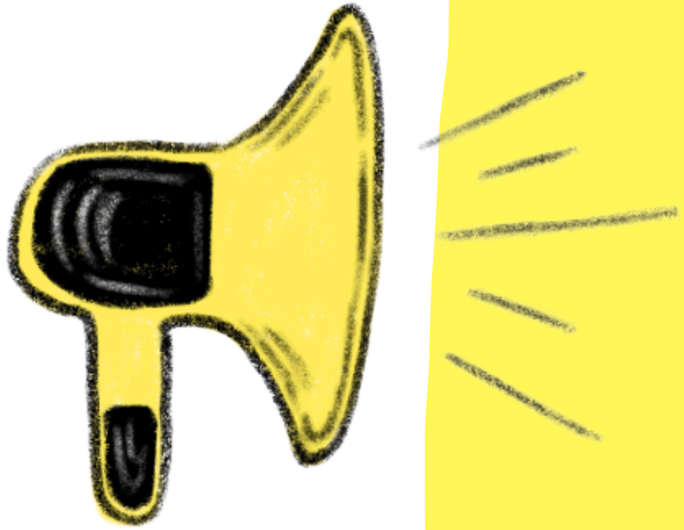

Fundera!

- Vilka gemenskaper hör du till?
- Vågar du uttrycka dina åsikter och beaktas de?
- Vad skulle du själv kunna göra för att hjälpa andra så att de lättare känner att de hör till gruppen och kan berätta om sina tankar?

BARNETS RÄTTIGHETER

lapsenoikeudet.fi
lapsenoikeuksienviikko.fi
@lapsenoikeudet